

에스원 모바일카드 이용안내

(실외 출입문, 실내 중간 출입문 전용)



설치 전 확인사항



iOS 10.0 이상, 아이폰5 이상인지 확인해주세요.

아이폰 모바일카드는 아이폰의 위젯 또는 App에서
사용자의 조작을 통해 카드를 활성화하고
리더기에 태깅하여 인증하는 방식입니다.
블루투스 통신을 이용하므로, 블루투스 기능 활성화가 필요합니다.

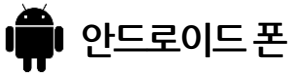

안드로이드 OS, NFC USIM 휴대폰인지 확인해주세요.

에스원 모바일카드는 안드로이드 OS 4.4(KITKAT) 이상의 환경과
NFC 기능을 지원하는 스마트폰에서만 설치가 가능합니다.
아이폰, NFC 미지원폰 등 일부 스마트폰에서는 동작하지 않습니다.



이용절차



에스원 모바일앱 설치



SMS 인증



모바일카드 발급



공용출입문 이용

1. 에스원 모바일카드 설치 링크 문자 수신 (수신내역 없으면 담당자 연락 필요)
2. 앱스토어 또는 구글스토어에서 '에스원 모바일카드' 검색 및 설치
3. 앱내 카드발급 신청 및 휴대폰번호 SMS 인증
4. 에스원 모바일 카드 발급
5. (아이폰) 블루투스 ON 확인 & 이용
(안드로이드) NFC ON 확인 & 이용

카드발급 예시 화면

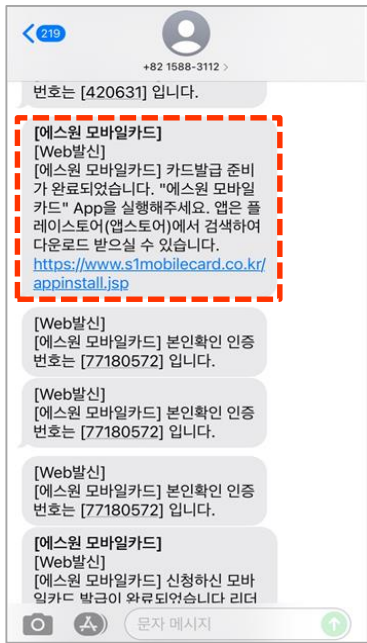

1. 모바일앱 설치 문자 수신 (스토어에서 직접 앱다운로드)

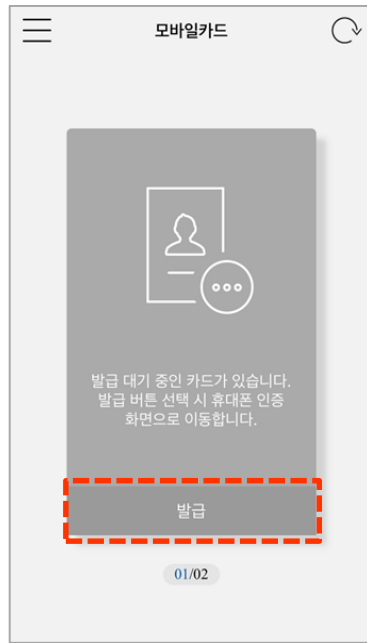

2. 앱 실행 후 발급 신청



3. 인증요청 및 문자번호 입력

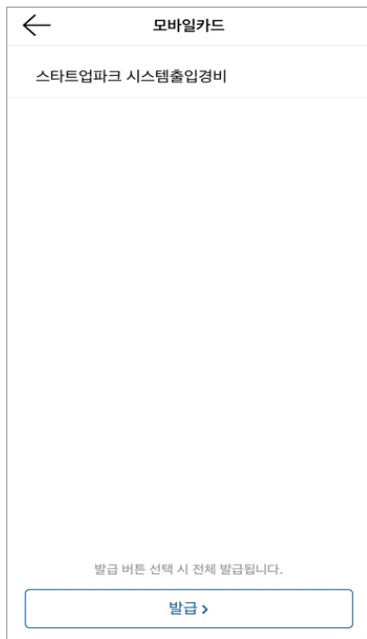

4. 발급 버튼 터치



5. (아이폰) 블루투스 ON 확인 (안드로이드) NFC ON 확인



6. 카드발급 확인

■ 이용 방법



아이폰

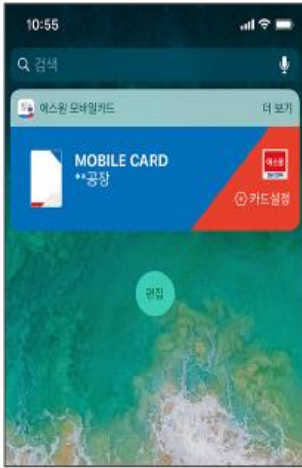

- 앱에서 발급한 카드를 위젯에 등록하면, 아이폰의 잠금을 해제하지 않아도 **위젯에 진입**할 때 자동으로 10초간 카드를 사용할 수 있음
- 아이폰의 윗부분을 카드리더(프레임형)의 윗부분에 태깅할 때 인식률이 가장 좋음

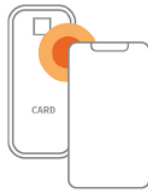

카드리더 상단부분 태깅

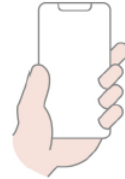

아이폰 하단부분 파지

※ 아이폰 예전 기종은 위젯 설정이 불가할 수 있음



안드로이드 폰



- 안드로이드는 NFC기반으로 **화면만 켜진 상태**로 태깅이 가능함 (화면 꺼진 상태로는 태깅 불가)
- 아이폰과 다르게 위젯 별도 설정 할 필요 없음

■ 담당자 안내

한상범 주임



032.228.1203



sb8766@itp.or.kr



인스타 | 1층 운영사무실